FH641
32058
Case
Fac
25483

TAILLEVIS

A SES CONCITOYENS.

9 Avril, l'an deuxième de la République.

D'APRÈS l'annonce qui a été faite à la Convention nationale, quelques personnes pourroient penser que j'ai offert ma démission : lisez, Citoyens, la lettre que j'écrivois au Ministre de la Marine avant qu'il ait été pris aucune mesure de sûreté publique à l'égard des *Adjoints*, et vous apprécierez les motifs honnêtes du sacrifice que j'offrois à la République. Vous y verrez que je demandois de passer de la première à la seconde place, afin d'assurer à la République l'expérience toute entière de Kerguelen, et de pouvoir l'aider dans son travail, en continuant mon service dans cette administration.

TAILLEVIS.

THE NEWBERRY LIBRARY

Copie de la lettre écrite au Ministre de la Marine par le citoyen Taillevis, adjoint de la première Division.

Paris 7 Avril, l'an deuxième de la République.

Vous connoissez le zele infatigable avec lequel je n'ai cessé de travailler au bonheur de la République ; vous savez la constance avec laquelle je me dévoue à tous mes devoirs. Votre estime et votre amitié sont pour moi une flatteuse récompense : je veux la mériter par un nouveau titre, et vous prouver que le salut de la République a toujours été tout pour moi.

La guerre maritime va prendre une tournure très-active : il faudra, pour résister à la coalition des tyrans de la mer, un génie et une expérience que je n'ai pas à mon âge. Il est de mon devoir de vous en avertir.

Vous avez appelé auprès de vous le capitaine de vaisseau Kerguelen, ancien marin, persécuté par les ci-devant du corps de la Marine, homme très-expérimenté, jouissant d'une grande réputation, fort aimé à Brest. Il est plus que moi en état de remplir le poste d'*Adjoint* de la première division, puisqu'il possede et qu'il a une longue expérience de toutes les parties de la Marine. Je serai son chef de bureau, je travaillerai sous lui, j'y mettrai le même zele, et plus d'ardeur encore s'il est possible, et vous aurez de plus les lumieres, les talens et le travail de Kerguelen. Moi, en travaillant comme chef de bureau sous sa directoin, je lui donnerai tous les éclaircissemens des choses faites et de nos moyens; il pourra vous en présenter une plus heureuse application. Je vous fais cette proposition avec d'autant plus de satisfaction, que ma conscience m'assure que nous ne pouvons sauver la République que par le concours de toutes les vertus.

Je me réjouis d'avoir à offrir à la République un sacrifice souvent pénible pour l'amour propre des hommes, celui de passer de la première à la seconde place ; mais ce sacrifice cesse d'en être un pour un républicain aussi fortement et depuis aussi long-tems prononcé que moi. Il me sera doux, par cette proposition, d'avoir augmenté les moyens maritimes de la République. J'espère que le conseil exécutif trouvera dans ma démarche une nouvelle preuve de la volonté déterminée où j'ai toujours été de contribuer, sous les ordres du Ministre, au triomphe de la République.

Signé, TAILLEVIS

De l'Imprimerie de C. F. PATRIS, Imprimeur du Département de la Marine et des Colonies, rue du Faubourg S. Jacques, aux ci-devant Dames Sainte-Marie.

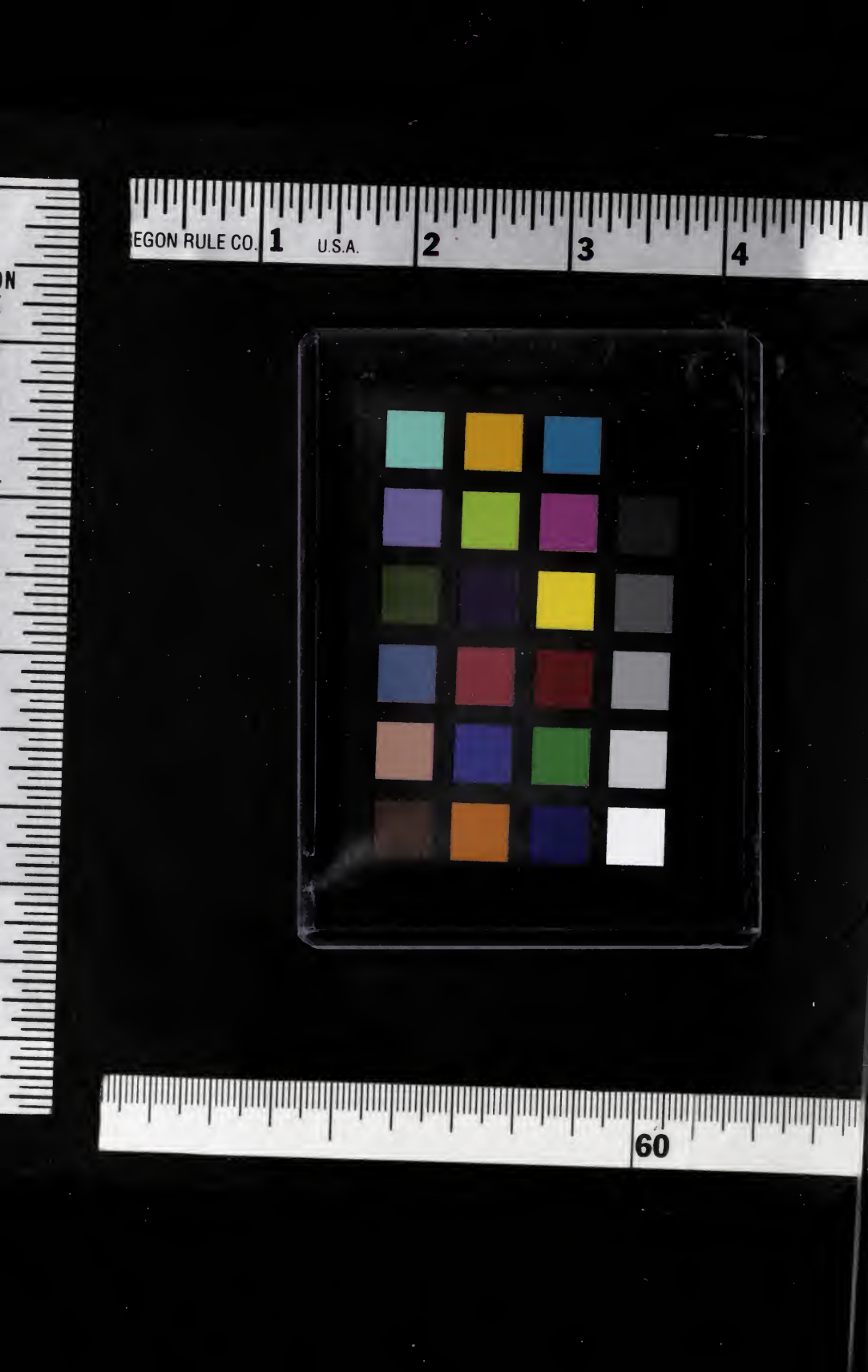
EGON RULE CO.
1
U.S.A.
2
3
4
60

Je me réjouis d'avoir à offrir à la République un sacrifice souvent pénible pour l'amour propre des hommes, celui de passer de la première à la seconde place ; mais ce sacrifice cesse d'en être un pour un républicain aussi fortement et depuis aussi long-tems prononcé que moi. Il me sera doux, par cette proposition, d'avoir augmenté les moyens maritimes de la République. J'espère que le conseil exécutif trouvera dans ma démarche une nouvelle preuve de la volonté déterminée où j'ai toujours été de contribuer, sous les ordres du Ministre, au triomphe de la République.

Signé, TAILLEVIS

De l'Imprimerie de C. F. PATRIS, Imprimeur du Département de la Marine et des Colonies, rue du Faubourg S. Jacques, aux ci-devant Dames Sainte-Marie.